

PYLON, ZNAKI INFORMACYJNE

skala 1:50

PYLON- RZUT PIONOWY

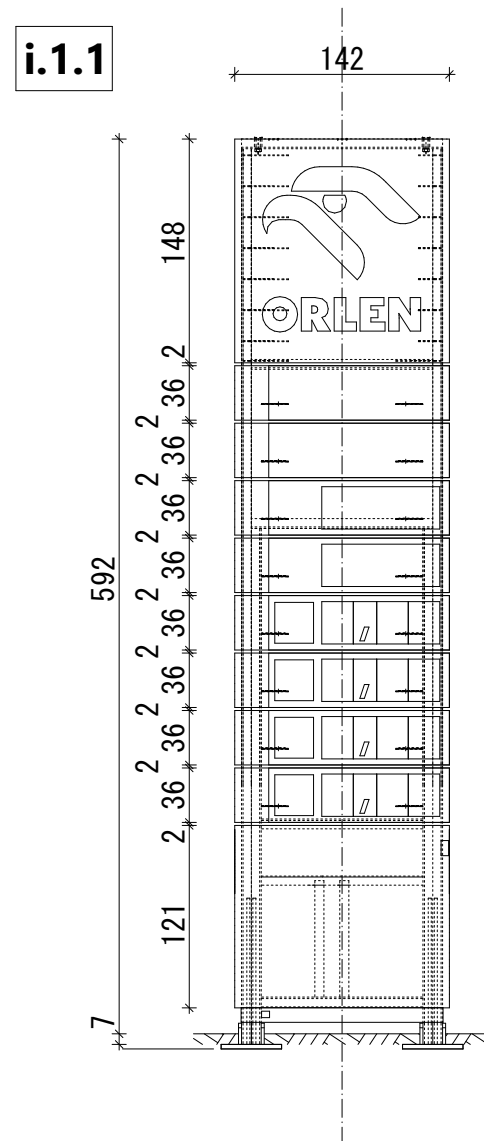

PYLON- RZUT POZIOMY

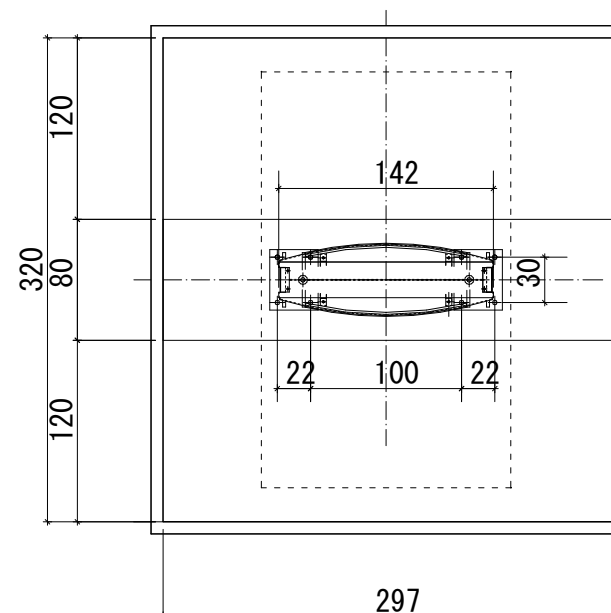

ZNAK INFORMACYJNY

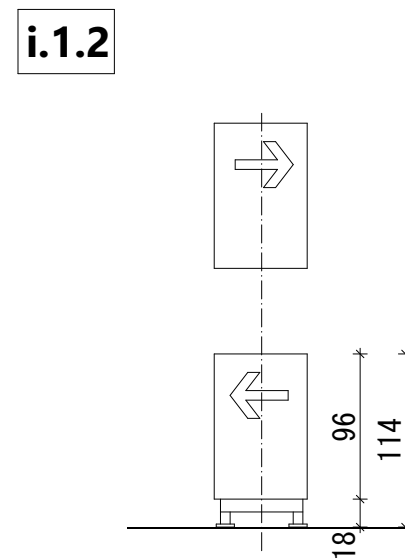

ZNAK - RZUT POZIOMY

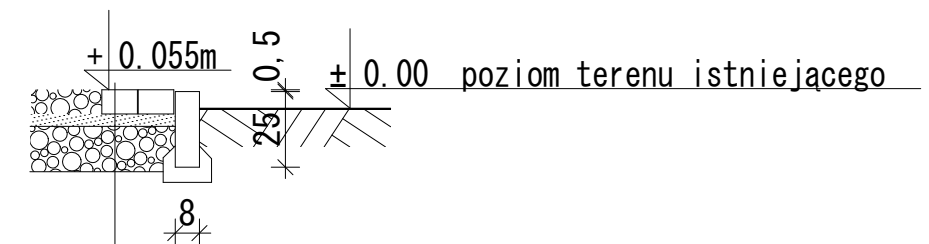
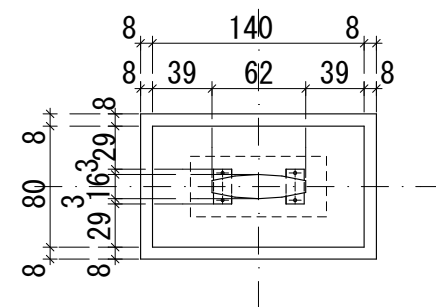

KONSTRUKCJA NAWIERZCHNI UTWARDZONEJ

6cm	kostka betonowa wibroprasowana [kruszywo frakcji 12-40mm]
-----	---

4cm	podsyпка cementowo-piaskowa 1:4
-----	---------------------------------

15cm	kruszywo #0-31,5mm stabilizowane cementem
------	---

<p>Zamierzenie budowlane</p> <p>Budowa stacji paliw płynnych i LPG wraz z infrastrukturą techniczną na działce nr ewid. 403 obr. 0001 położonej przy ul. Opolskiej 3 w Poniatowej</p>		
<p>Adres inwestycji</p> <p>jednostka ewidencyjna: 061206_4.0001.403 obręb ewidencyjny: 0001_Poniatowa działka nr ewid. 403</p>		
<p>Projektant</p> <p>mgr inż. arch. Sławomir Koń</p>	<p>Nr uprawnień</p> <p>A-131/90</p>	<p>Podpis</p>
<p>Sprawdzający</p> <p>mgr inż. arch. Barbara Koń</p>	<p>Nr uprawnień</p> <p>A-140/01</p>	<p>Podpis</p>
<p>Opracował</p> <p>mgr inż. Piotr Indyk mgr inż. arch. Katarzyna Kulpa mgr inż. arch. Jakub Gontarz inż. arch. Dominika Chudy mgr inż. arch. Agata Tur mgr inż. arch. Katarzyna Skoczylas</p>	<p>mgr inż. arch. Monika Postróżna mgr inż. arch. Karolina Broda mgr inż. arch. Aleksandra Kras mgr inż. arch. Natalia Pieróżak mgr inż. Kacper Wawro mgr inż. arch. Paweł Klaja mgr inż. arch. Patrycja Moździerz</p>	
<p>Tytuł rysunku: PYLON, ZNAKI INFORMACYJNE</p>		
<p>Skala: 1:50, 1:25</p>	<p>Data: 01.07.2024 Aktualizacja: 15.05.2025</p>	<p>Rys. nr: PAB.A.08 01_Rew 2</p>